

Lar Torres de Melo

Relatório Social

2020

Apresentação da Instituição

O Lar Torres de Melo é uma Instituição de Longa Permanência para Idosos (ILPI), criada em 1905, que atua no acolhimento de pessoas idosas, atualmente com 200 residentes, garantindo assistência integral – moradia com condições adequadas de habitabilidade, higiene, salubridade e segurança, alimentação, serviço social, consultas médicas, de enfermagem, psicológicas, fisioterapia, farmácia, nutrição, terapia ocupacional, lazer e cultura.

Tem como Missão “acolher e assistir integralmente a pessoa idosa, assegurar direitos, condições de vida digna e finitude humanizada”. Como Visão “ser referência nacional no acolhimento e assistência integral à pessoa idosa, com excelência dos serviços e autossustentação, contribuindo para a formação acadêmica e profissional”, adotando a ética, a excelência, o respeito, a responsabilidade social, a solidariedade e a transparência como seus principais valores.

As fontes de recursos – captação via imposto de renda, telemarketing, percentual do benefício de aposentadoria das pessoas idosas, programa Sua Nota Tem Valor, doações em espécie e em produtos, campanhas permanentes e sazonais, dentre outras - garantem o funcionamento da Instituição.



Valores recebidos em 2020

R\$ 0,00

Data	Sorteio	Rateio
06 /Ago	R\$ 20.000,00	R\$ 28.032,45
06 /Out	R\$ 30.000,00	R\$ 27.065,37
06 /Nov	R\$ 25.000,00	R\$ 19.102,75
07 /Dez	R\$ 0,00	R\$ 17,002,75
29 /Dez	R\$ 5.000,00	R\$ 16.040,05
Total	R\$ 80.000,00	R\$ 107.243,37

Resumo dos principais serviços e contratos

REFORMA ESPAÇO SEMI-DEPENDENTE FEMININO

Reforma de um dos espaços semidependente, onde vivem 12 (doze) mulheres com grau II de dependência - denominado CASARÃO - com substituição de piso, revestimento, instalações elétrica e hidráulica, pintura de paredes, portas e janelas, propiciando a adequabilidade ao padrão legal definido.



AJUSTES NA INFRAESTRUTURA FÍSICA

Realização de manutenção preventiva e/ou corretiva em bombas de água, aquecedores para os banheiros das pessoas idosas, reforma da quadra, câmara fria de armazenamento de alimentos, corrimões, estrutura de ferro, portas e janelas.

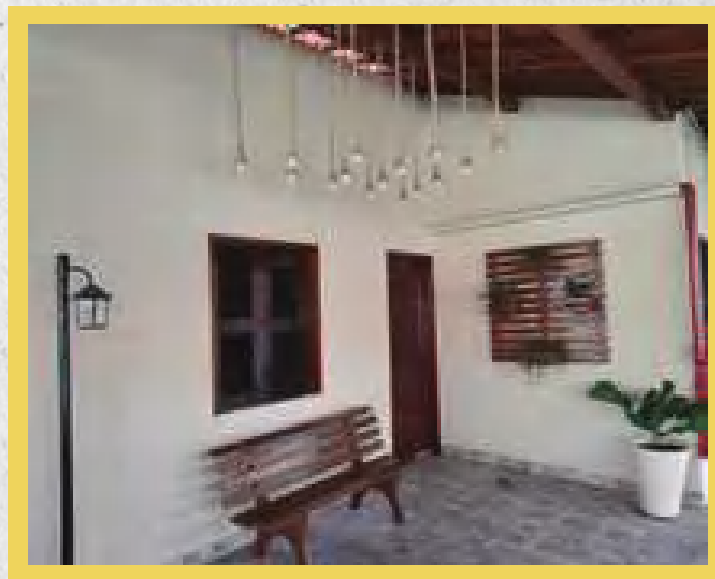

AQUISIÇÃO DE MEDICAMENTOS

O número de 200 (duzentas) pessoas idosas atendidas, distribuídas nos três graus de dependência, segundo definição da RDC nº 283, de 26 de setembro de 2005, da Diretoria Colegiada da Agência Nacional de Vigilância Sanitária (ANVISA), enseja o consumo de medicamentos tanto para prevenção quanto para controle de doenças. Notadamente, em um ano de pandemia onde se fez necessário o uso específico de medicamentos para controle da COVID.



AQUISIÇÃO DE EQUIPAMENTOS DE PROTEÇÃO INDIVIDUAL (EPI)

A pandemia da COVID-19, além das necessidades habituais, ampliou o uso de maior número de EPIs, bem como ensejou a aquisição de outros específicos, no sentido de proteger as pessoas idosas e funcionários contra possíveis riscos ameaçadores da sua saúde e segurança, demandando assim, mais recursos para esta finalidade.

CUSTEIO DE CONSUMO DE ENERGIA ELÉTRICA, ÁGUA E GÁS DE COZINHA

Despesas administrativas requeridas para o funcionamento das atividades operacionais.

Agradecemos a sua colaboração!



Continue nos ajudando a promover
a dignidade da pessoa idosa.



**SUANOTA
TEMVALOR**



**GOVERNO DO
ESTADO DO CEARÁ**
Secretaria da Fazenda